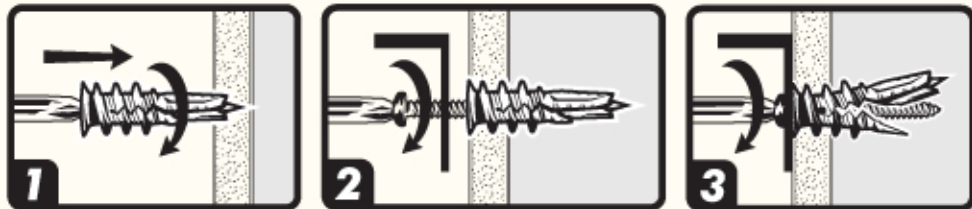

Buildex®**EZAncor®****TWIST-N-LOCK™ 50lb & 75lb Anchor****Installation Instructions / Instrucciones de instalación**

- 1. Using #2 Phillips screwdriver press anchor tip slightly into drywall. Applying pressure, turn anchor until flush with drywall.**
Mediante el uso del destornillador Phillips nº 2 presione levemente la punta del ancla de expansión en el panel de yeso. Mediante la aplicación de presión, gire el ancla de expansión hasta que esté al ras con el panel de yeso.
- 2. Insert screw through item to be hung and turn into anchor.**
Gire el tornillo a través del artículo que se colgará y del ancla de expansión.
- 3. Anchor will “click” once when the screw is half way in to indicate the anchor is secure. Continue tightening until flush. Item thickness 1/4" or less with screw provided.**
El ancla de expansión hará un “chasquido” cuando el tornillo se haya introducido hasta la mitad para indicar que el ancla de expansión está asegurada. Continúe ajustando hasta que esté al ras. El grosor del artículo es de 1/4" o menos con el tornillo proporcionado.