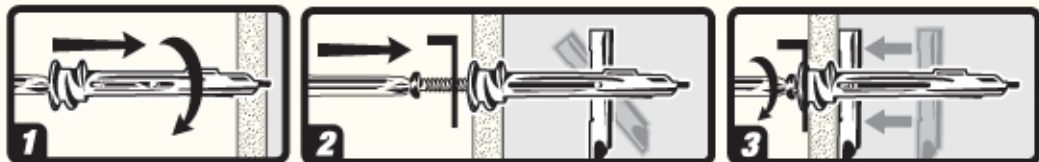

Buildex®**EZAncor®****TOGGLE LOCK™ 100lb Anchor****Installation Instructions / Instrucciones de instalación**

- 1. Using #2 Phillips screwdriver press anchor tip slightly into drywall. Applying pressure, turn anchor until flush with drywall and arrows on head of anchor point up and down.**

Mediante el uso del destornillador Phillips n° 2 presione levemente la punta del ancla de expansión en el panel de yeso. Mediante la aplicación de presión, gire el ancla de expansión hasta que esté al ras con el panel de yeso y las flechas sobre el cabezal del anclaje de expansión señalen hacia arriba y hacia abajo.

- 2. Push screw through item to be hung and halfway into anchor to engage toggle bar. Item thickness 3/4" or less with screw provided.**

Empuje el tornillo hasta la mitad a través del artículo que se colgará en el ancla de expansión para comprometer a la barra de palanca. El grosor del artículo es de 3/4" o menos con el tornillo proporcionado.

- 3. Tighten screw flush and continue turning. Screw stops when toggle bar secures against wall.**

Ajuste el tornillo hasta que esté al ras y continúe girando. El tornillo se detiene cuando la barra de palanca se asegura contra la pared.